



LUMIÈRES 2022

Dossier de presse

14/11/2022



Voyage au fil de l'eau !

- L'édition 2022 des Lumières de Laval poursuit la formule qui a réuni 1,5 million de visiteurs en 2021
- Colorées ! Voici le maître-mot de ces Lumières après une édition 2020 perturbée par la crise sanitaire
- La mise en lumière sera à découvrir à partir de la soirée de lancement le SAMEDI 26 NOVEMBRE à l'issue d'un feu d'artifice tiré des quais Béatrix-de-Gâvres et Sadi-Carnot à 18h45 et jusqu'au 3 janvier 2022.
- La Ville s'engage pour la sobriété énergétique avec une amplitude horaire réduite, une puissance électrique diminuée, une consommation maîtrisée (- de 2% du budget éclairage public)



Voyage le temps d'un instant portés par les flots de l'ancien lit de la rivière endormie

- Soirée de Lancement SAMEDI 26 NOV.
- 18H45 : Feu d'artifice tiré depuis les quais Béatrix de Gavre et Sadi Carnot
- 19H00 : Lancement officiel
- Points clés du parcours : le Pont Aristide Briant, rue du Vieux St-Louis, Place du 11-Nov., rue du Val de Mayenne, rue des Déportés, rue De Gaulle, rue de la Paix, Place de la Trémoille, Vieux-Laval

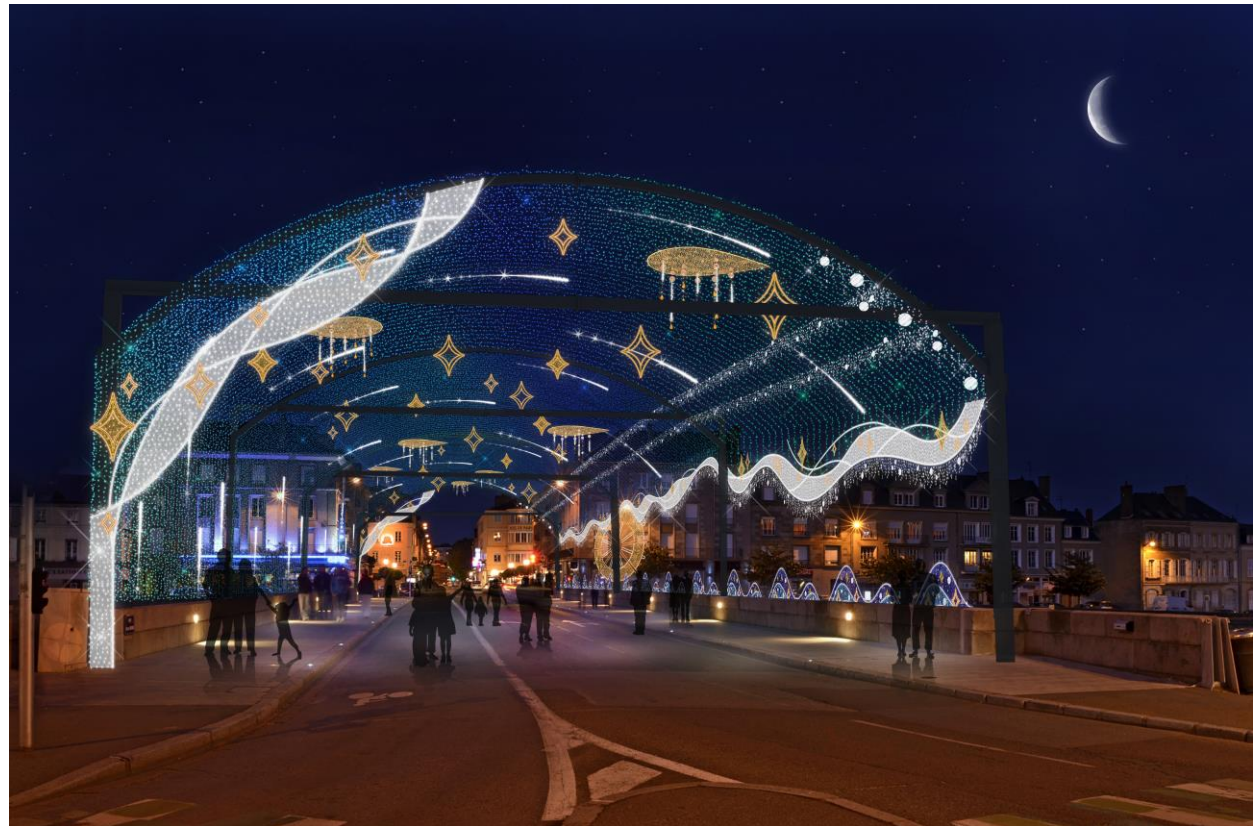

La grande roue fait son retour Square de Boston

- du 26 novembre 2022 au 3 janvier 2022
- 32 mètres de hauteur
- les 24 nacelles offriront une vue panoramique imprenable sur la cité
- l'attraction pourra accueillir jusqu'à 138 passagers et sera équipée d'une nacelle pour les personnes à mobilité réduite
- En partenariat avec Le Crédit Mutuel et son défi solidaire

**CONFÉRENCE DE PRESSE DÉDIÉE
LE VENDREDI 18 NOVEMBRE à 16H
AU SQUARE DE BOSTON**



Projections monumentales au Château-Neuf

- l'esplanade du Château-Neuf accueillera de nouveau des projections monumentales. 600 000 personnes ont pu en profiter l'an passé.
- une projection immersive et poétique de 12 minutes ayant pour fil rouge l'eau et la rivière.
- Spectacle en accès libre tous les soirs en continu (toutes les 30 minutes) jusqu'au 3 janvier 2023 de 18h à 22h du dimanche au mercredi, de 18h à minuit du jeudi au samedi, de 18h à 2h les 24 et 31 décembre.
- Cette projection est assurée par la société rennaise "Spectaculaires" en partenariat avec le Crédit Agricole.



Balade illuminée dans le Vieux-Laval

- véritable innovation l'an passé, la balade illuminée fait son retour dans la Grande rue, rue du Pin doré, rue de la Trinité et rue des Orfèvres
- mise en scène proposée par la société *Spectaculaires* en partenariat avec le Crédit Agricole

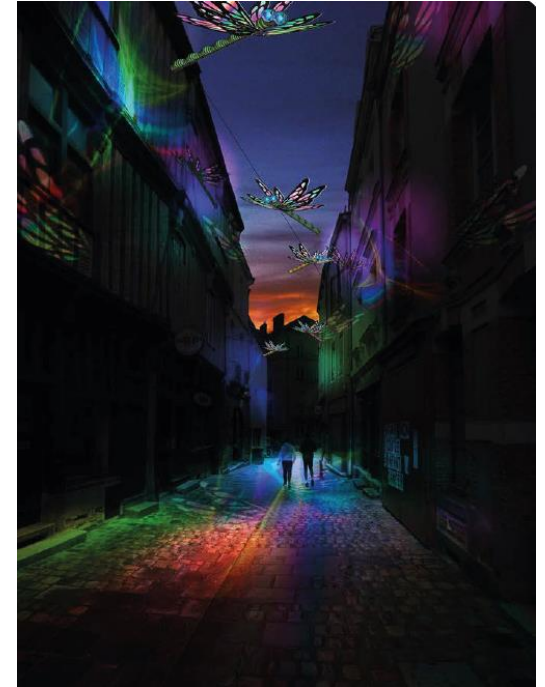
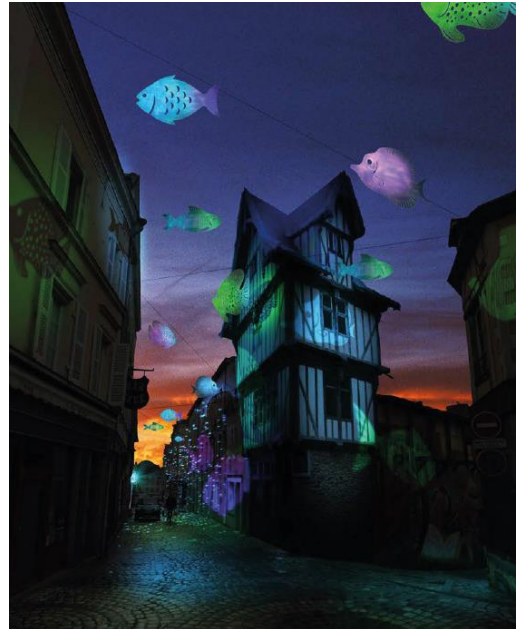

Marché de Noël : des exposants supplémentaires la semaine entre les week-end du 9/10/11 et 16/17/18 décembre

- le traditionnel marché de Noël s'installe pour une dernière année Place du 11-Novembre et le long du Cours Clémenceau avant les travaux de rénovation
- il se tiendra comme l'an passé sur deux week-end :
- du 9 au 11 décembre puis du 16 au 18 décembre
- les vendredis de 12h à 23h, les samedis de 10h à 23h, les dimanches de 10h à 20h
- 47 chalets (vin chaud, huîtres, bijoux, artisanat, espaces de convivialité...)
- des animations viendront enrichir le programme des festivités : chorale, concerts jazz et visite du Père Noël
- NOUVEAUTÉ 2022 : présence de 14 exposants Cours Clémenceau du lundi 12 au jeudi 15 décembre de 17h à 20h.

En partenariat avec l'Office de Tourisme de Laval Agglomération



Le marché des lumières

- samedi 3 décembre
- de 16h30 à 23h
- place des Acacias
- 26 artisans-créateurs attendus (vêtements, bijoux, cosmétiques, objets de décoration, coutellerie, maroquinerie...)
- offre alimentaire proposée par des foodtrucks et les restaurants et bars du Laval historique
- performance de sculpture sur glace (Collectif FZS)



Quartier de Lumières à Hilard

- du 17 décembre au 1 janvier 2023
- de 18h à 22h
- Façades des immeubles de la résidence "Les Horizons" rue de Beauregard et allée Jean-Pierre Bouvet
- Des bonhommes de neige et des "poules" à facettes vont provoquer une floraison de flocons colorés
- Proposé par la société *Spectaculaires* en partenariat avec Méduane Habitat



+ des illuminations dans tous les quartiers organisées par chaque maison de quartier

Les Lumières 2022 c'est aussi :

- **Installation aquatique autour de la fontaine** : un mystérieux village sur pilotis fait de cascades, de plomberie poétique, de ponts suspendus et de cordages sollicitera l'imaginaire des habitants et des enfants. Du 26 nov. à fin avril 2023
- **Expo Bains douches "Les Fleurs d'eaux"** : exposition associant des spécimens issus des réserves du Musée des Sciences et des œuvres de plusieurs artistes contemporains. Les vendredis, samedis et dimanches de 15h à 19h.
- **Escape Game "Mystère en mer"** : une agence de détectives vous invite à enquêter sur un cambriolage perpétré au Jardin de la Perrine. Les vendredis 25 nov., 2, 9 et 16 déc. à 18h, 19h30 et 21h
- **Expo "Histoire d'eaux"** dans les bibliothèques de l'agglo.
- **Au Manas** : Ondes singulières (frise participative ouverte à tous), ateliers en famille et visites guidées (info sur laval.fr)
- **Au Quarante** : micro-folie – visite atelier : du ballet
- **Au Théâtre** : après-midi famille le dim. 11 déc. "Pillowgraphics" et "Booooouhm chez les fantômes"
- **Avec l'Office de Tourisme** : Dîners croisières, croisière promenade, randonnée nocturne aux lampions, visites guidées des Lumières, séjour et week-end des Lumières (www.laval-tourisme.com)
- **A la découverte du Patrimoine** : Histoires de château et circuit audioguidé (www.patrimoine.laval.fr)



Le budget des Lumières 2022 : 61 800€ de partenariat privé

BP LUMIERES DE LAVAL 2022			
TTC			
DEBIT		CREDIT	
Vieux Laval + Mapping	163 000,00	Ville de Laval	337 460,00
<i>Spectaculaire</i>		Service Action culturelle et evenementiel	312 460,00
		Transition urbaine (fontaine)	25 000,00
Mise en lumière centre-ville	100 000,00		
<i>Leblanc</i>			
Fontaine	25 000,00	Sponsoring	61 800,00
<i>Grand Géant</i>			
Grande roue	33 000,00	Crédit Agricole (projection)	15 000,00
		Crédit Mutuel (grande roue)	11 000,00
		CCI	1 800,00
Facéties	34 000,00	Méduane Habitat (facéties)	34 000,00
<i>Spectaculaires</i>			
Marché des Lumières	2 300,00		
Inauguration - 26/11	22 000,00		
Feu d'artifice	15 000,00		
Repas artificiers + techniciens	350,00		
Navette TUL	2 100,00		
Sécurisation + gardiennage	200,00		
Poste de secours	1 200,00		
Restauration agents barrières	200,00		
Fournitures électrique / location	16 000,00		
Animations musicales	1 200,00		
Achats sapins	2 760,00		
TOTAL	399 260,00	TOTAL	399 260,00





LUMIÈRES 2022

Sécurité, accessibilité

Dossier de presse - 14/11/2022



Lumières 2022

Lancement le samedi 26 nov.

- Stationnement/Circulation
- Emplacement réservé aux PMR
- Navettes bus gratuites lancement
- Ligne A et B (parkings relais) pour la période du 28/11 au 02/01
- Parkings Jean Macé et remparts



LES
LUMIÈRES
2022

LANCEMENT & FEU D'ARTIFICE
26 NOV. • 18H45
Projection Château-neuf • Grande roue

#LumièresLaval2022
laval.fr





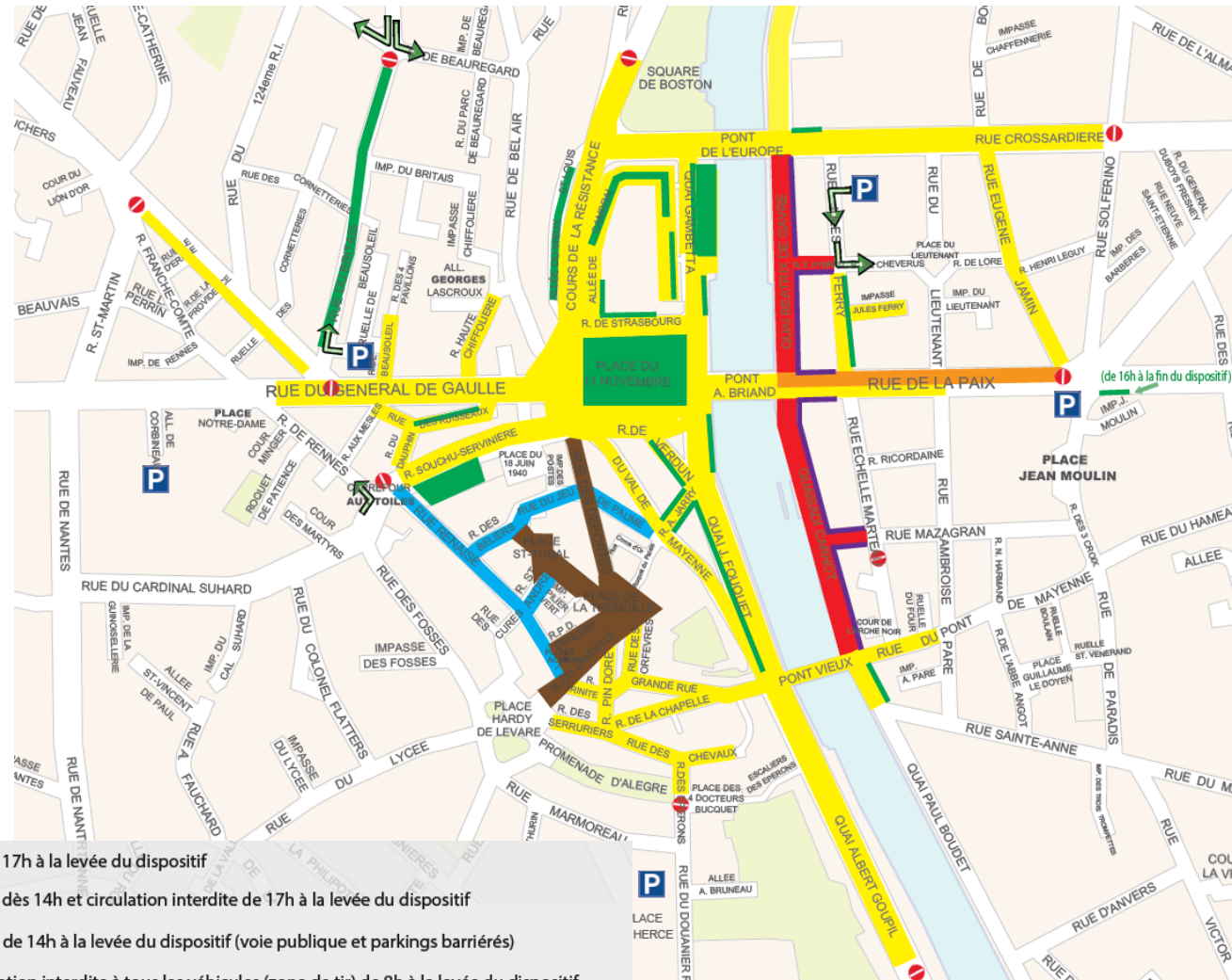

CCI MAYENNE PAYS DE LA LOIRE CAJ 3 jours de la Loire Ouest France Laval

SOBRIÉTÉ ÉNERGÉTIQUE
HORAIRES ADAPTÉS

LAVAJ

Samedi 26 novembre : stationnement et circulation modifiés



-  Circulation interdite de 17h à la levée du dispositif
-  Stationnement interdit dès 14h et circulation interdite de 17h à la levée du dispositif
-  Stationnement interdit de 14h à la levée du dispositif (voie publique et parkings barrières)
-  Zone d'exclusion circulation interdite à tous les véhicules (zone de tir) de 8h à la levée du dispositif
-  Stationnement interdit (zone de tir) de 8h à la levée du dispositif
-  Circulation et stationnement interdits de 14h à la levée du dispositif
-  Circulation interdite sauf véhicules autorisés de 8h à 17h et à tout véhicule de 17h à la levée du dispositif

Un emplacement réservé aux PMR

À l'angle
du quai
Jehan
Fouquet
et du pont
Aristide
Briand
(dépose
avant 17h)



Des navettes bus pour accéder au centre-ville le samedi 26 nov.

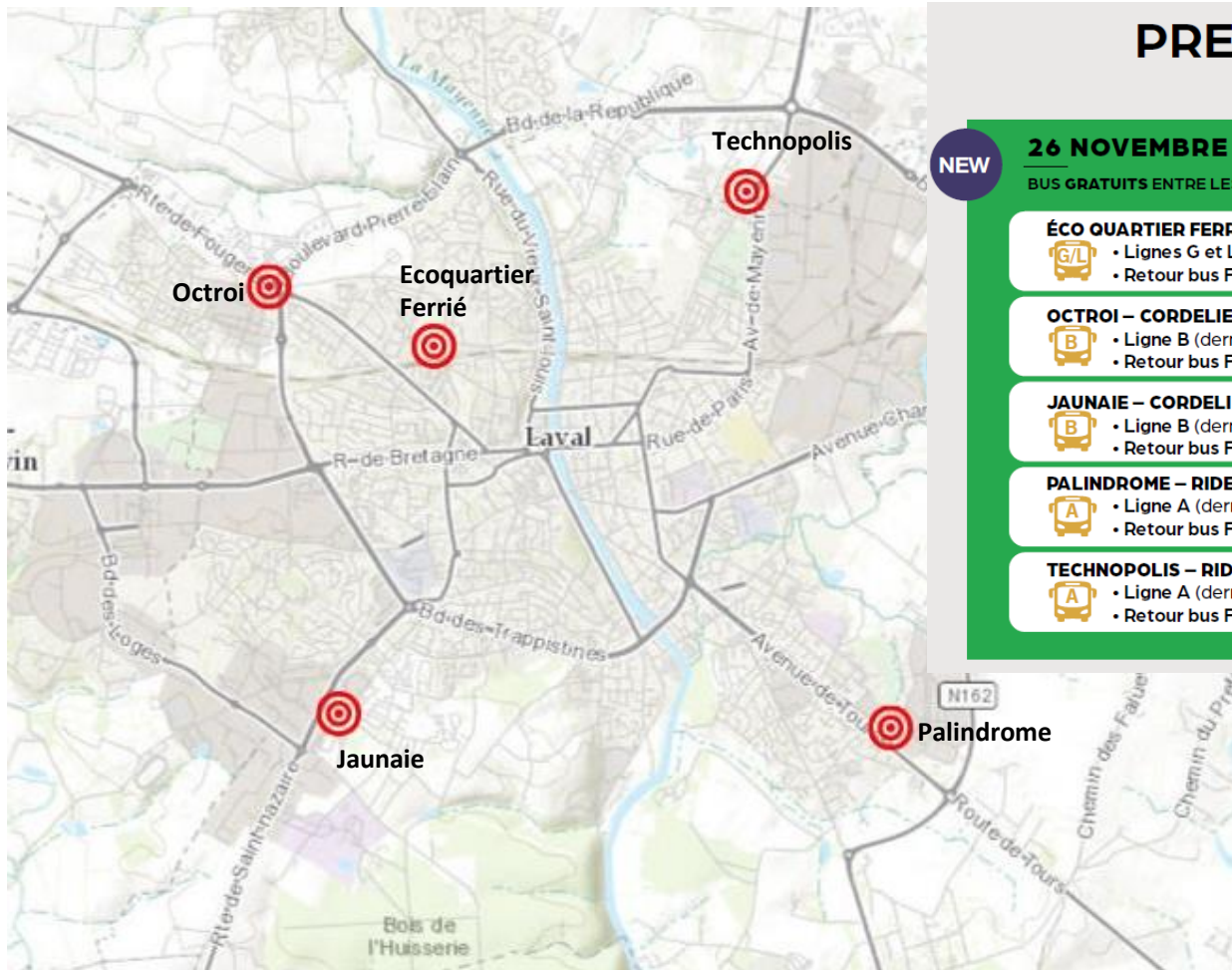

PRENEZ LE BUS !

NEW

26 NOVEMBRE | SOIRÉE DE LANCEMENT

BUS GRATUITS ENTRE LES PARKINGS RELAIS ET LE CENTRE-VILLE

ÉCO QUARTIER FERRIÉ – CORDELIERS



- Lignes G et L (dernier retour vers Ferrié à 20h)
- Retour bus Flexo de 22h à 23h30 au départ de la gare TUL

OCTROI – CORDELIERS



- Ligne B (dernier retour vers Octroi à 21h30)
- Retour bus Flexo de 22h à 23h30 au départ de la gare TUL

JAUNAIE – CORDELIERS



- Ligne B (dernier retour vers la Jaunaie à 21h30)
- Retour bus Flexo de 22h à 23h30 au départ de la gare TUL

PALINDROME – RIDELLERIES



- Ligne A (dernier retour vers le Palindrome à 21h30)
- Retour bus Flexo de 22h à 23h30 au départ de la gare TUL

TECHNOPOLIS – RIDELLERIES



- Ligne A (dernier retour vers Technopolis à 21h30)
- Retour bus Flexo de 22h à 23h30 au départ de la gare TUL

Des navettes bus pour accéder au centre-ville durant la période

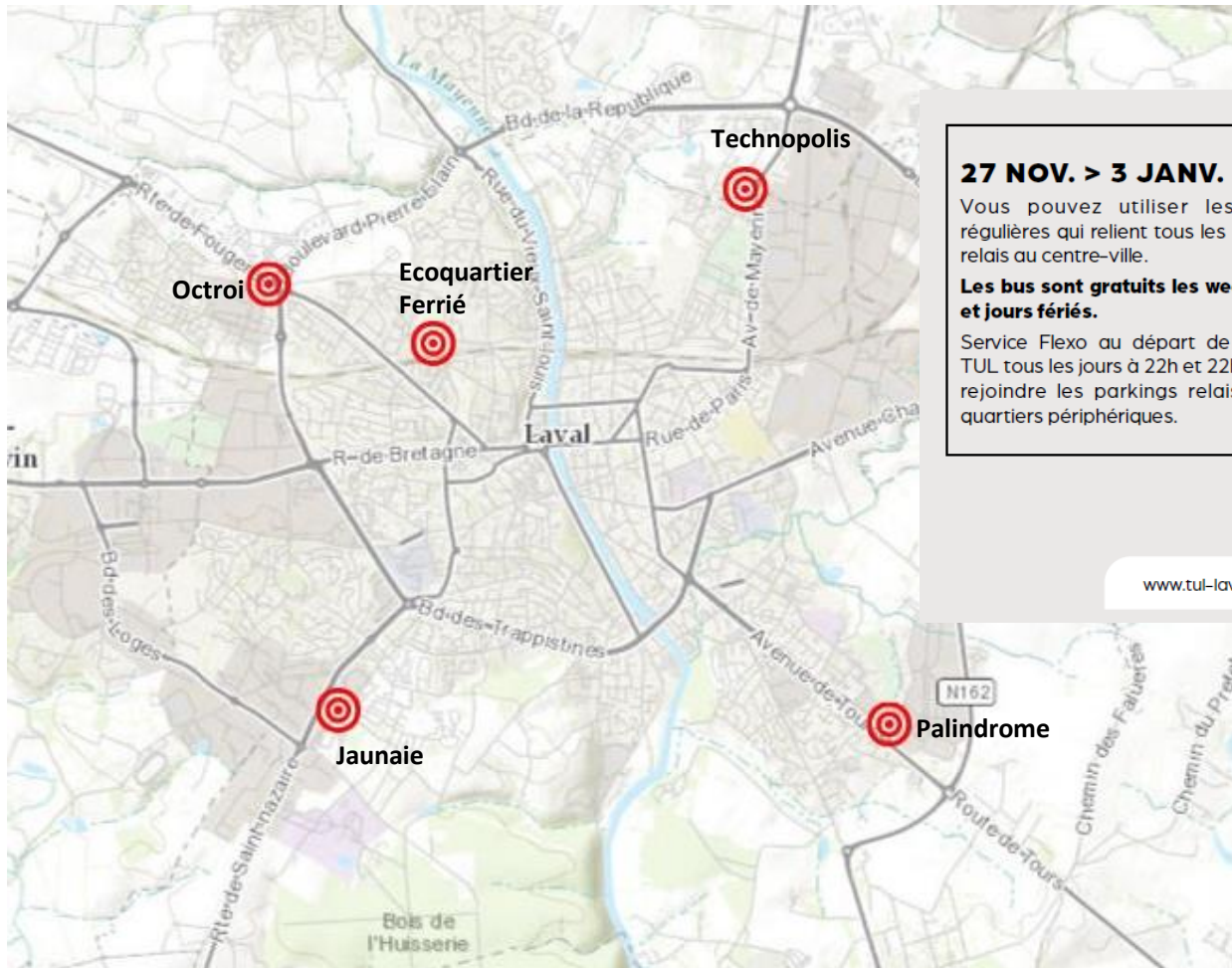

27 NOV. > 3 JANV.
Vous pouvez utiliser les lignes régulières qui relient tous les parkings relais au centre-ville.
Les bus sont gratuits les week-ends et jours fériés.
Service Flexo au départ de la gare TUL tous les jours à 22h et 22h45 pour rejoindre les parkings relais ou les quartiers périphériques.

- P+R**
- ### LES PARKINGS RELAIS
- TECHNOPOLIS**
(quartier Technopole)
 - JAUNAIE**
(quartier Polyclinique)
 - OCTROI**
(route de Fougères - rue Charles Toutain)
 - ÉCOQUARTIER FERRIÉ**
(rue de la gaucherie entrée principale du quartier)
 - PALINDROME**
(rue Albert Einstein, quartier Saint Nicolas)

www.tul-laval.com – Info Tul : 02 43 53 00 00



Place du 11 novembre
CS 71327
53013 Laval Cedex

02 43 49 43 00
mairie@laval.fr

www.laval.fr

